

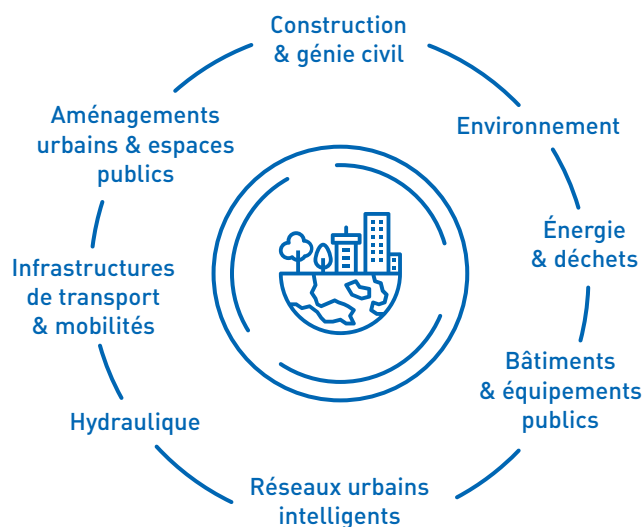

## SOUTENEZ LA GRANDE ÉCOLE DU GÉNIE URBAIN AVEC LA TAXE D'APPRENTISSAGE 2022

### L'École des Ingénieurs de la Ville de Paris

propose une offre complète de formation qui répond aux attentes de l'ensemble des secteurs du **génie urbain**.



— Formation ingénieur.e en génie urbain.  
En 2022, elle devient accessible par la voie de l'apprentissage.

— Bicursus ingénieur.e et architecte

— **Mastères spécialisés** URBANTIC «Ville et Numérique» et URBEAUSEP «Gestion des eaux usées et pluviales en ville»

— **D-PRAUG** – Programmation urbaine et architecturale

— **Licence pro** «Assistant.e chef de projet en aménagement de l'espace» et **diplôme** «Assistant.e en architecture»

— **Formation continue** inter et intra-entreprise

— **VAE** – Validation des acquis de l'expérience

**Votre soutien est essentiel** pour développer les compétences des élèves de l'EIVP et ainsi contribuer à l'expertise et savoir-faire de vos futurs employés.



Une école de référence



**47 %**

de nos élèves sont des femmes

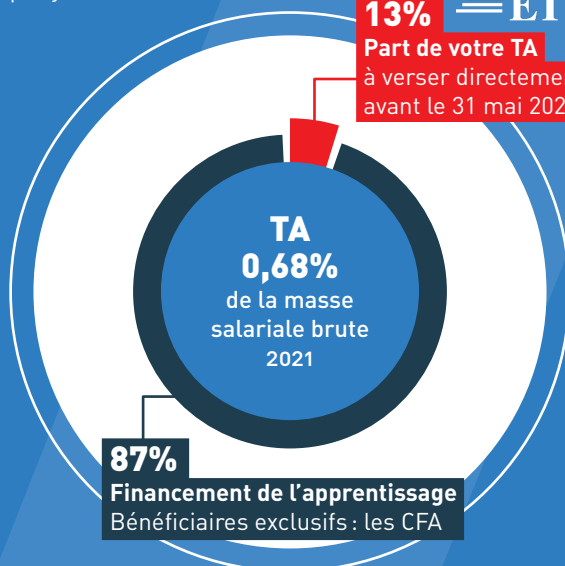

Diversité & égalité des chances



**97 %**

insertion professionnelle de nos diplômés à 6 mois



L'École des Ingénieurs de la Ville de Paris est habilitée  
à recevoir directement 13% de votre taxe d'apprentissage.

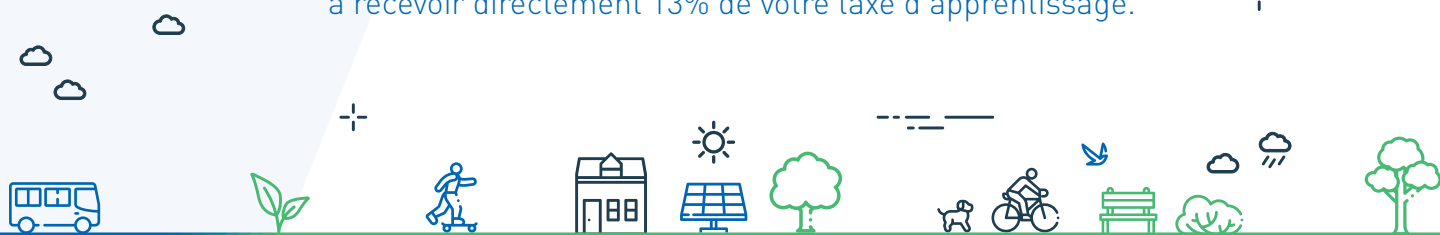

## POURQUOI DEVENIR PARTENAIRE DE L'EIVP ?

— Accroître la qualité du recrutement de vos futurs talents parmi nos élèves

— Valoriser vos métiers, vos solutions innovantes et votre marque employeur

— Proposer vos projets à nos élèves au sein de leurs parcours pédagogiques

— Participer à l'écosystème EIVP : réseaux de recherche, études de cas, conférences, etc.

## COMMENT VERSER DIRECTEMENT VOTRE 13% À L'EIVP ?

**1. Rendez-vous** sur notre plateforme

<https://paiement.eivp-paris.fr/ta/> ou scannez ce QR code

**2. Remplissez le bordereau** de versement

**3. Effectuez le versement 13% de votre taxe d'apprentissage**

### Par virement

Établissement : DRFIP – Service ELI  
IBAN : FR46 3000 1000 64R7 5100 0000 052  
BIC : BDFEFRPPCCT  
en précisant la référence « TA 2022 » et le nom de votre entreprise

### Par chèque

À l'ordre de « EIVP » et envoyé par voie postale à l'adresse indiquée en bas de page

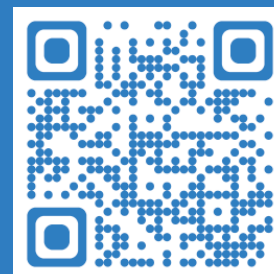

Code UAI  
**0750043P**

**Effectuez votre versement  
avant le 31 mai 2022**

### Votre contact

Nathalie Baudson  
01 76 21 59 83  
taxe-apprentissage@eivp-paris.fr

**La Grande École du génie urbain vous remercie pour votre soutien !**

**ÉCOLE DES INGÉNIEURS  
DE LA VILLE DE PARIS**  
80, rue Rébeval, 75019 Paris  
[www.eivp-paris.fr](http://www.eivp-paris.fr)

